

# Démarquez-vous avec votre excellent conseils cosmétiques

## Multi Skin Test Center® MC 1000/ MC750 et logiciel

humidité, huile, mélanine, pH, élasticité et bien d'autres



Permet de faire fonctionner toutes les sondes C+K en même temps selon les exigences individuelles grâce à la technologie de sonde modulaire C+K.

Des sondes de mesure C+K pour les paramètres suivants peuvent être connectées : humidité, sébum, pH, pigmentation et rougeurs, perte d'eau transépidermique (TEWL - la fonction barrière de la peau), température et élasticité de la peau.

De plus, les caméras Visioscope® PC35 ou/et Visiopor® PP 34N peut être connecté.

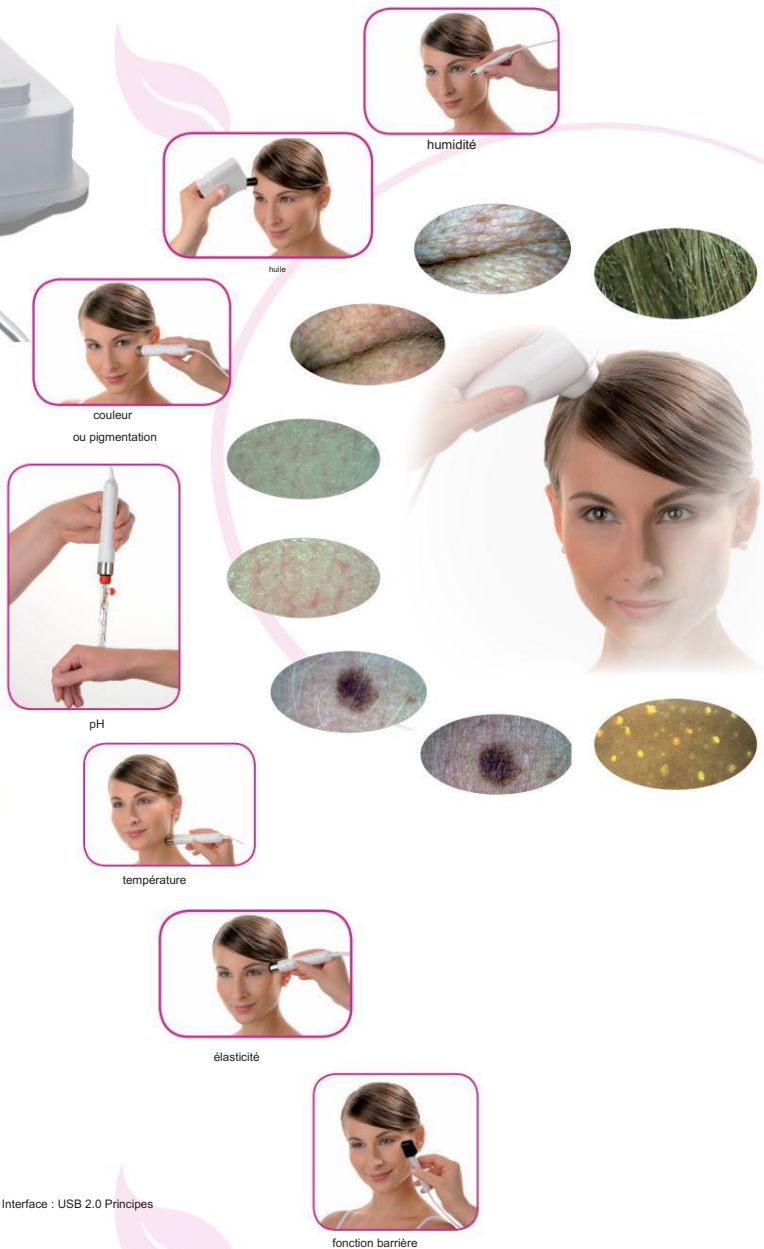

Le test multi-cutané

Offres Center® MC750

les fonctionnalités comme le

MC 1000 sauf pour les fonctions de caméra.

Veuillez demander nos accessoires de transport spéciaux.

Données techniques:

Alimentation externe : Entrée : 100-240 V, 50-60 Hz, Sortie : 12 V, 4 A, Dimensions : 46 x 22 x 9 cm ; Poids sans sondes : env. 1,8 kg, Interface : USB 2.0 Principes de mesure : Humidité : capacité (échelle 0-99) ; Sébum : photométrique (échelle 0-99) ; Élasticité : succion (échelle 0-99) ; Mélanine/ Érythème : absorption/ réflexion (échelle 0-99) ; pH : électrode de verre (pH avec une décimale) ; TEWL-Index : mesure du flux d'eau en chambre ouverte (échelle 0-20)

Les appareils Visioscope® PC35 ou Visiopor® PP 34N supplémentaires doivent être exploités par un ordinateur compatible IBM avec Windows® XP ou supérieur et un port USB. Des modifications techniques peuvent être apportées sans préavis.

# Démarquez-vous avec votre excellent conseils cosmétiques

## Multi Skin Test Center® MC 1000/ MC 750 et logiciel

humidité, huile, mélanine, pH, élasticité et bien d'autres

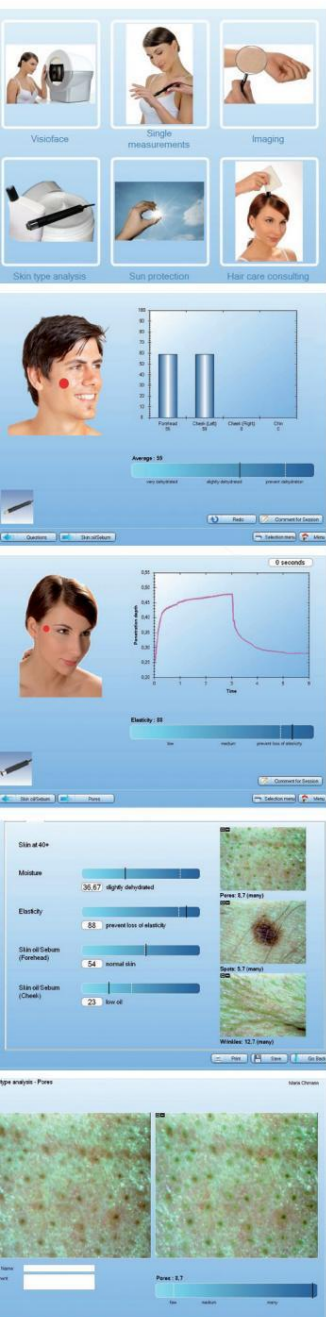

### Logiciel CSI

- Logiciel d'épluchage d'applications très convivial "Complete Skin Investigation" simplifiant le travail avec le système
- Recommandations de produits individuelles pour les soins de la peau, les soins capillaires et les produits de protection solaire pouvant être imprimées pour le client

- Augmentation facile des ventes en offrant un service spécial pour se distinguer de la concurrence et fidéliser les clients

### Le logiciel propose 6 modules :

- Le programme **Visioface® 1000D** (voir page 15/16) est intégré
- Questionnaire combiné aux mesures d'humidité, de sébum et d'élasticité ainsi qu'aux mesures de la caméra (optionnel) calcule le **type de peau** et recommande un ensemble de produits de soins de la peau (du nettoyage aux soins de jour et de nuit, soins complémentaires et compléments alimentaires) pour femmes ou hommes
- Imagerie** avec le Visioscope® PC35 et calcul des pores, taches et rides. Comparaison facile des images des clients côte à côte.

Le Visiopor® PP34N montre les porphyrines des bactéries de l'acné.

- La production de sébum et la desquamation peuvent être analysées avec les feuilles spéciales **Sebu fix®** et **Corneofix®**.
- Analyse capillaire** (mesure du sébum, de la couleur, imagerie des pellicules, épaisseur des cheveux) avec questionnaire et recommandation produit
- Répondre aux questions et mesurer la teneur en mélanine permet de déterminer **l'écran solaire** et l'après-soleil les plus appropriés produits, en prenant en compte où, quand et combien de temps un corps va être exposé au soleil, y compris les L'indice UV
- Mesures uniques** (humidité, sébum, élasticité, pigmentation/érythème, pH, température et TEWL) dans n'importe quel ordre et sur n'importe quel site du corps à sauvegarder et à imprimer
- L'utilisateur peut facilement entrer les produits à recommander dans chaque programme en fonction de l'âge de la personne, des résultats de mesure et des réponses aux questions

- L'apparence du logiciel peut être facilement modifiée en modifiant le nom du programme, en changeant les couleurs ou l'image de l'écran de démarrage, en ajoutant un logo ou même en créant un nouveau questionnaire.

